

Gestió de la comptabilitat



Objectiu:

Aplicació informàtica per obtenir el control financer i comptable de qualsevol empresa. Ofereix una funcionalitat ràpida, fiable i completa de la comptabilitat, els informes financers i l'anàlisi.

Els mòduls inclosos o opcionals que formen part d'aquest sistema de gestió són la cartera financera, Intrastat, immobilitzat, banca electrònica i divises, que permeten un control exhaustiu i dinàmic de l'estat financer de qualsevol empresa.

Sens dubte, l'enllaç automàtic des d'altres aplicacions informàtiques elaborades per INDUCONTROL estalvien l'entrada de dades i simplifiquen la gestió diària.

INDUCONTROL manté la Gestió de la Comptabilitat i els mòduls que en formen part totalment actualitzats seguint les normes fiscals vigents.

Funcionalitat
ràpida i veraç de
la informació
comptable!

Avantatges:

- ☞ Desenvolupat totalment amb JAVA.
- ☞ Disponible per a les diferents plataformes vigents al mercat: UNIX, LINUX, WINDOWS, MAC, etc.
- ☞ Programes oberts, parametrizables i adaptables a totes les problemàtiques empresarials actuals.
- ☞ INDUCONTROL, S.L. Fa més de 25 anys que dissenya, desenvolupa i instal·la aplicacions informàtiques per petites i mitjanes empreses.

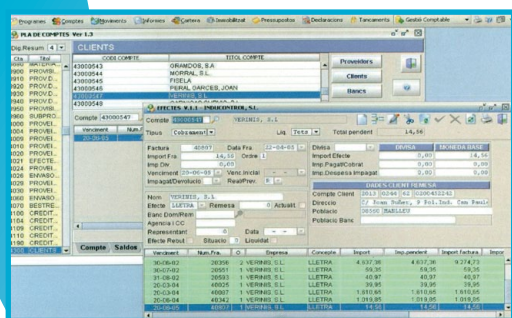

25
ANYS

SOFTWARE
INDUCONTROL



1 Comptes:

- Pla comptable (consulta de comptes: saldos, extracte, punteig d'extractes, cartera, manteniment, centres de cost, etc.)
- Manteniment de taules auxiliars
- Eines: bloqueig de data, restauració de saldos, comptes i exportació de llistat a format excel, etc.
- Gestió de les divises

2 Moviments:

- Entrada (apunts manuals, factures, cobraments / pagaments de talons i impagats)
- Recerca d'apunts per import
- Obertura (entrada de saldos d'obertura)

MÉS	DEURE	HAVER	SALDO
GENER	0,00	0,00	0,00
FEBRER	0,00	0,00	0,00
MARÇ	0,00	0,00	0,00
ABRIL	14,56	0,00	14,56
MAY	0,00	0,00	14,56
JUNY	0,00	0,00	14,56
JULIOL	0,00	0,00	14,56
AGOST	0,00	0,00	14,56
SETEMBRE	0,00	0,00	14,56
OCTUBRE	0,00	0,00	14,56
NOVEMBRE	0,00	0,00	14,56
DESEMBRE	0,00	0,00	14,56
TANCAM.EXP	0,00	0,00	14,56
TANCAM.COM	0,00	0,00	14,56
TOTAL	14,56	0,00	

3 Pressupostos:

- Entrada de pressupostos
- Generació automàtica de pressupostos
- Informes: planning i balanç pressupostari

4 Immobiliari:

- Gestió d'immobilitzat (fitxa)
- Llistats d'immobilitzat per centres de cost / data d'adquisició o comptes comptables.
- Càlcul d'amortitzacions (càlcul / impressió / comptabilització / anul·lacions de dades)
- Comprovació d'acumulats

5 Declaracions:

- Gestió 347: Càlcul d'imports, llistat, cartes de comunicació i generació del fitxer per Hisenda
- Gestió 34: Nòmines, importar dades a format excel
- Intrastat: Llistat de factures i taules (estats, mercaderia, ports, províncies, etc.) i generació del fitxer
- Gestió 340: Llistat i generació del fitxer
- Gestió 349: Llistat i generació del fitxer

6 Informes:

- Diari: obertura i mensual
- Balanç:
 - Impressió (sumes i saldos, situació, exploració, origen i aplicació, informe de saldos)
 - Balanç format 2008
 - Definició del balanç
- IVA i IRPF: Registre IVA, llistat IRPF, taules i comparacions
- Extractes (impressió)
- Tancament (llistats i PDF amb dades de tancament de l'exercici)

7 Cartera financera:

- Remeses:
 - Generació de les remeses segons Normes 19/32/58
 - Impressió i comptabilització automàtica
- Manteniment de la cartera
- Comprovació: cartera i saldos
- Talons i pagares:
 - Entrada de talons
 - Generació automàtica
 - Impressió de talons
 - Comptabilització de talons
- Informes: Llistat d'efectes a cobrar / pagar, informe financer, llistat de talons, ...
- Entrada d'efectes rebuts
- Cartes d'avisos d'efectes
- Remeses de proveïdors
- Liquidació de previsions
- Gestió de confirmings

Nº Moviment	Factura	Impagats	Inca Cobrat	Imp	Factura	Prevident	Prevident	Cobrat	Pagat	Liquidat	Compte	Saldo	TOTAL EFECTES	TOTAL MOVIMENTS
20-10-04	40001	9.221,93	0,00											

8 Tancament:

- Obertura de l'exercici. L'aplicació permet treballar amb dos anys simultanis.
- Traspàs de saldos d'obertura
- Tancament del compte d'exploació
- Tancament de l'exercici